

機關編號
03-108

臺中市西屯區戶政事務所

中華民國 110 年度

(自110年1月1日起至110年12月31日止)

單位預算

臺中市西屯區戶政事務所

目 次

中華民國 110 年度

甲、預算總說明	03108- 1 頁
乙、主要表	
1. 歲入來源別預算表	03108- 4 頁
2. 歲出機關別預算表	03108- 6 頁
丙、附屬表	
1. 歲入項目說明提要與預算明細表	03108- 7 頁
2. 歲出計畫說明提要與各項費用明細表	03108-15 頁
3. 各項費用彙計表	03108-20 頁
4. 歲出一級用途別科目分析表	03108-21 頁
5. 資本支出分析表	03108-22 頁
6. 人事費彙計表	03108-23 頁
7. 人事費分析表	03108-24 頁
8. 公務車輛明細表	03108-26 頁
9. 歲出按職能及經濟性綜合分類表	03108-27 頁
10. 轉帳收支對照表	03108-29 頁

臺中市西屯區戶政事務所

預算總說明

中華民國 110 年度

一、現行法定職掌：

(一) 機關主要職掌：承臺中市政府之命令，辦理各項戶籍登記及執行交辦事項。

(二) 內部分層業務：

組織系統圖

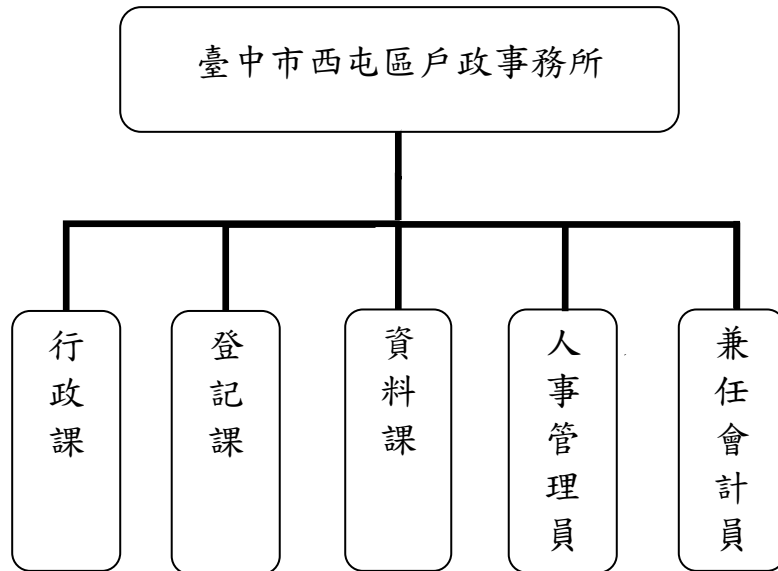

員額編制表

類別	法定編制員額	本年度預算員額	上年度預算員額	與上年度預算員額比較增減
職員	43	43	43	0

臺中市西屯區戶政事務所

預算總說明

中華民國 110 年度

二、前年度及上年度已過期間計畫實施及預算執行情形：

(一) 前年度計畫實施成果及決算辦理概況：

- 1、歲入部分：預算數 6,697 千元，決算數 6,470 千元，執行率 96.61%。
- 2、歲出部分：預算數 45,063 千元，決算數 44,715 千元，執行率 99.23%。

(二) 上年度已過期間計畫實施及預算執行概況：

- 1、歲入部分：預算數 6,697 千元，截至 6 月底實收數 3,167 千元，執行率 47.29%。
- 2、歲出部分：預算數 48,562 千元，截至 6 月底實付數 28,611 千元，執行率 58.92%。

三、本年度施政計畫重點及預算提要：

(一) 本年度計畫重點及預期績效：

- 1、推動戶政資訊化，賡續辦理簡政便民服務，如受理假日預約結婚登記、各項戶籍登記、核發戶籍中文或英文謄本、自然人憑證發證業務、戶口名簿或國民身分證之初領、補發或換發、印鑑登記或證明等相關業務、巡迴查對、年終動態靜態人口統計、門牌編釘等各項為民服務工作。
- 2、加強財務管理並力行節能減碳運動、避免浪費資源且擲節各項開支，以提昇施政績效。
- 3、其他一般政事則詳本所工作計畫。

(二) 本年度預算提要及成本估計：

- 1、歲入部分：歲入預算數 6,697 千元，其中罰款及賠償收入 21 千元，規費收入 6,672 千元，財產收入 4 千元。

臺中市西屯區戶政事務所

預算總說明

中華民國 110 年度

2、歲出部分：歲出預算數 49,612 千元，依經費門分：

(1)經常門預算數 48,793 千元(佔 98.35%)，包括：人事費 42,114 千元，業務費 6,673 千元，獎補助費 6 千元。其中行政管理 43,605 千元、戶政業務 5,188 千元。

(2)資本門預算數 819 千元(佔 1.65%)，包括：一般行政 100 千元，一般建築及設備 719 千元。

四、其他必要之分析事項：

109 年度歲出預算數為 48,562 千元，110 年度歲出預算數為 49,612 千元。

(一) 主要增加原因：

- 1、人員維持費依編列標準伸算增列 331 千元。
- 2、增列汰換電話總機系統 451 千元。
- 3、增列購置電子式戶籍謄本蓋章機 198 千元。
- 4、增列購置輕型電動機車 70 千元。

(二) 主要減少原因：無。

臺中市西屯區戶政事務所

歲入來源別預算表

中華民國 110 年度

單位：新臺幣千元

科 目				本年度 預算數	上年度 預算數	前年度 決算數	本年度與 上年度比較	說明
款	項	目	節					
				合計	6,697	6,697	6,470	-
				經常門合計	6,697	6,697	6,470	-
02				0400000000	21	21	30	-
	042			罰款及賠償收入				
				0403108000	21	21	30	-
				臺中市西屯區戶政事務所				
		01		04031080100	21	21	30	-
				罰金罰鍰及息金				
			01	04031080101	21	21	30	-
				罰金罰鍰				各項戶籍登記逾期，經催告不為登記或不實申報等，依戶籍法予以處罰。21千元
03				0500000000	6,672	6,672	6,421	-
	041			規費收入				
				0503108000	6,672	6,672	6,421	-
				臺中市西屯區戶政事務所				
		01		05031080100	4,352	4,352	4,162	-
				行政規費收入				
			01	05031080101	2	2	2	-
				審查費				按人民申請歸化測試收取規費。2千元
			02	05031080102	4,200	4,200	4,010	-
				證照費				初、補、換領國民身分證、戶口名簿、新製門牌、門牌證明、換補歸化測試成績單、結婚證明書及離婚證明書及印鑑證明等收取規費。4,200千元
			03	05031080103	150	150	150	-
				登記費				印鑑登記、變更或廢止等收取規費。150千元
		02		05031080300	2,320	2,320	2,259	-
				使用規費收入				
			01	05031080303	2,100	2,100	2,019	-
				資料使用費				戶籍謄本、英文戶籍謄本及人口統計資料費等收取規費。2,100千元
			02	05031080307	220	220	240	-
				服務費				辦理自然人憑證服務費收入。(收支併列)220千元
04				0700000000	4	4	19	-
	047			財產收入				
				0703108000	4	4	19	-
				臺中市西屯區戶政事務所				
		01		07031080100	2	2	2	-
				財產孳息				

臺中市西屯區戶政事務所

歲入來源別預算表

中華民國 110 年度

單位：新臺幣千元

科 目				本年度 預算數	上年度 預算數	前年度 決算數	本年度與 上年度比較	說明
款	項	目	節					
			01	07031080101 利息收入	2	2	2	- 公庫存款利息收入。2千元
		02		07031080500 廢舊物資售價	2	2	17	-
			01	07031080501 廢舊物資售價	2	2	17	- 辦理廢舊物資變賣所得。2千元

臺中市西屯區戶政事務所

歲出機關別預算表

中華民國 110 年度

單位：新臺幣千元

經資門併計

科目				本年度 預算數	上年度 預算數	前年度 決算數	本年度與 上年度比較	說 明	
款	項	目	節						名稱及編號
03				00030000000 臺中市政府民政局主 管	49,612	48,562	44,715	1,050	
	009			00031080000 臺中市西屯區戶政 事務所	49,612	48,562	44,715	1,050	
		01		37031080100 一般行政	43,705	43,374	39,614	331	
			01	37031080101 行政管理	43,705	43,374	39,614	331	一、本科目包括行政管理 二、本年度預算數包括： 人事費41,518千元 業務費2,081千元 設備及投資100千元 獎補助費6千元 三、本年度預算數與上年度比較： 增加 331千元 增列 人事費331千元
		02		37031080900 戶政業務	5,188	5,188	5,101	-	
			01	37031080901 戶政業務	5,188	5,188	5,101	-	一、本科目包括戶政業務 二、本年度預算數包括： 人事費596千元 業務費4,592千元
		03		37031089000 一般建築及設備	719	-	-	719	
			01	37031089001 一般建築及設 備	719	-	-	719	一、本科目包括一般建築及設備 二、本年度預算數包括： 設備及投資719千元 三、本年度預算數與上年度比較： 增加 719千元 增列 設備及投資719千元

臺中市西屯區戶政事務所

歲入項目說明提要與預算明細表

經常門

中華民國 110 年度

單位：新臺幣元

罰金罰鍰及怠金—罰金罰鍰	來源別子目及細目編號	04031080101 罰金罰鍰及怠金-罰金罰鍰	承辦單位	登記課	預算金額	21千元
	歲入項目說明	一.項目內容：各項戶籍登記逾期、經催告不為登記或不實申報等，依戶籍法予以處罰。 二.法令依據：戶籍法第75條至第81條規定。				
	科目名稱及編號	單位	數量	單價	預算數	說明及收入依據
	合計				21,000	
	04031080101 罰金罰鍰	年	1	21,000	21,000	各項戶籍登記逾期，經催告不為登記或不實申報等，依戶籍法予以處罰。

罰金罰鍰及怠金—罰金罰鍰

臺中市西屯區戶政事務所

歲入項目說明提要與預算明細表

經常門

中華民國 110 年度

單位：新臺幣元

行政規費收入—審查費	來源別子目及細目編號	05031080101 行政規費收入-審查費	承辦單位	行政課	預算金額	2千元
	歲入項目說明	一.項目內容：人民申請歸化之測試費。 二.法令依據：臺中市政府辦理歸化取得我國國籍者基本語言能力及國民權利義務基本常識測驗作業要點。				
	科目名稱及編號	單位	數量	單價	預算數	說明及收入依據
	合計				2,000	
	05031080101 審查費	年	1	2,000	2,000	按人民申請歸化測試收取規費。

行政規費收入—審查費

臺中市西屯區戶政事務所

歲入項目說明提要與預算明細表

經常門

中華民國 110 年度

單位：新臺幣元

行政規費收入—證照費	來源別子目及細目編號	05031080102 行政規費收入-證照費	承辦單位	登記課、行政課、資料課	預算金額	4,200千元
歲入項目說明	<p>一.項目內容：初、補、換領國民身分證、戶口名簿、新製門牌、門牌證明、換補歸化測試成績單、結婚證明書及離婚證明書、印鑑證明等。</p> <p>二.法令依據：戶籍法及戶籍法施行細則、臺中市印鑑登記及印鑑證明規費收費標準、臺中市道路命名及門牌編釘自治條例。</p>					
	科目名稱及編號	單位	數量	單價	預算數	說明及收入依據
	合計				4,200,000	
	05031080102 證照費	年	1	4,200,000	4,200,000	初、補、換領國民身分證、戶口名簿、新製門牌、門牌證明、換補歸化測試成績單、結婚證明書及離婚證明書及印鑑證明等收取規費。

行政規費收入—證照費

臺中市西屯區戶政事務所

歲入項目說明提要與預算明細表

經常門

中華民國 110 年度

單位：新臺幣元

行政規費收入—登記費	來源別子目及細目編號	05031080103 行政規費收入-登記費	承辦單位	登記課、資料課	預算金額	150千元	行政規費收入—登記費
	歲入項目說明	一.項目內容：印鑑登記、變更或廢止等。 二.法令依據：臺中市印鑑登記及印鑑證明規費收費標準。					
	科目名稱及編號	單位	數量	單價	預算數	說明及收入依據	
	合計				150,000		
	05031080103 登記費	年	1	150,000	150,000	印鑑登記、變更或廢止等收取規費。	

臺中市西屯區戶政事務所

歲入項目說明提要與預算明細表

經常門

中華民國 110 年度

單位：新臺幣元

使用規費收入—資料使用費	來源別子目及細目編號	05031080303 使用規費收入-資料使用費	承辦單位	登記課、行政課、資料課	預算金額	2,100千元
	歲入項目說明	一.項目內容：戶籍謄本、英文戶籍謄本及人口統計資料費等。 二.法令依據：戶籍法及戶籍法施行細則。				
	科目名稱及編號	單位	數量	單價	預算數	說明及收入依據
	合計				2,100,000	
	05031080303 資料使用費	年	1	2,100,000	2,100,000	戶籍謄本、英文戶籍謄本及人口統計資料費等收取規費。

使用規費收入—資料使用費

臺中市西屯區戶政事務所

歲入項目說明提要與預算明細表

經常門

中華民國 110 年度

單位：新臺幣元

使用規費收入—服務費	來源別子目及細目編號	05031080307 使用規費收入-服務費	承辦單位	登記課	預算金額	220千元	使用規費收入—服務費
	歲入項目說明	一.項目內容：自然人憑證服務費收入。 二.法令依據：預算法及相關規定辦理。					
	科目名稱及編號	單位	數量	單價	預算數	說明及收入依據	
	合計				220,000		
	05031080307 服務費	年	1	220,000	220,000	辦理自然人憑證服務費收入。(收支併列)	

臺中市西屯區戶政事務所

歲入項目說明提要與預算明細表

經常門

中華民國 110 年度

單位：新臺幣元

財產孳息 利息收入	來源別子目及 細目編號	07031080101 財產孳息-利息收入	承辦單位	行政課	預算金額	2千元
	歲入 項目 說明	一.項目內容：公庫存款利息收入。 二.法令依據：預算法及相關規定辦理。				
	科目名稱及編號	單位	數量	單價	預算數	說明及收入依據
	合計				2,000	
	07031080101 利息收入	年	1	2,000	2,000	公庫存款利息收入。

財產孳息
|
利息收入

臺中市西屯區戶政事務所

歲入項目說明提要與預算明細表

經常門

中華民國 110 年度

單位：新臺幣元

廢舊物資售價 — 廢舊物資售價	來源別子目及細目編號	07031080501 廢舊物資售價-廢舊物資售價	承辦單位	行政課	預算金額	2千元
	歲入項目說明	<p>一.項目內容：報廢財物標售等收入。</p> <p>二.法令依據：各機關奉准報廢財產之變賣及估價作業程序、臺中市政府各機關學校辦理已報廢財產網路拍賣作業手冊。</p>				
	科目名稱及編號	單位	數量	單價	預算數	說明及收入依據
合計					2,000	
07031080501 廢舊物資售價	年	1	2,000	2,000		辦理廢舊物資變賣所得。

廢舊物資售價
—
廢舊物資售價

臺中市西屯區戶政事務所

歲出計畫說明提要與各項費用明細表

中華民國 110 年度

單位：新臺幣元

一般行政 行政管理	業務計畫及工作計畫 名稱與編號		37031080101 一般行政-行政管理		承辦單位	行政課、登記 課、資料課	預算金額	43,705千元	一般行政 行政管理
	歲 出 計 畫 說 明	一.計畫內容：本工作計畫置主任1人、職員42人計43人，承市府之命辦理各項戶籍登記及交辦事項。 二.預期成果：安定員工生活，提高工作品質，充實辦公室設備以增加工作效率。							
分支計畫及用途別科目		單位	數量	單價	預算數	說明			
合計					43,705,000	市款43,705,000元			
01人員維持費					41,518,000	市款41,518,000元			
1000 人事費					41,518,000	市款41,518,000元			
1015 法定編制人員待遇		年	1	28,499,940	28,499,940	職員待遇。			
1030 獎金		年	1	2,704,265	2,704,265	職員考績獎金。			
1035 其他給與		年	1	3,233,223	3,233,223	職員年終工作獎金。			
1040 加班值班費		年	1	688,000	688,000	職員休假補助。			
1050 退休離職儲金		年	1	1,187,498	1,187,498	職員不休假加班費。			
1055 保險		年	1	1,640,328	1,640,328	職員健保保險補助。			
		年	1	900,470	900,470	職員公保保險補助。			
02一般業務					2,187,000	市款2,187,000元			
2000 業務費					2,081,000	市款2,081,000元			
2024 稅捐及規費					450				

臺中市西屯區戶政事務所

歲出計畫說明提要與各項費用明細表

中華民國 110 年度

單位：新臺幣元

分支計畫及用途別科目	單位	數量	單價	預算數	說明
2027 保險費	年	1	450	450	公務機車燃料使用費(詳公務車輛明細表)。
				1,146	
2033 臨時人員酬金	年	1	1,146	1,146	公務機車保險費(詳公務車輛明細表)。
				1,592,000	
2051 物品	人/年	4	398,000	1,592,000	行政助理薪津、年終獎金、勞、健保費及提繳退休金等。
				8,112	
2054 一般事務費	年	1	8,112	8,112	公務機車油料費(詳公務車輛明細表)。(專款專用)
				403,892	
	年	1	245,892	245,892	印刷、廣告、環境佈置及雜支等。
	人/年	43	2,000	86,000	藝文及康樂活動所需費用。
	人/年	1	16,000	16,000	首長健康檢查費。
	人/年	16	3,500	56,000	職員健康檢查費。
2066 車輛及辦公器具養護費				3,400	
	年	1	3,400	3,400	公務機車養護費(詳公務車輛明細表)。
2093 特別費				72,000	
	人x月	1x12	6,000	72,000	機關首長因公務需要應酬捐贈及聯繫接待等活動費。
3000 設備及投資				100,000	市款100,000元
3035 雜項設備費				100,000	
	年	1	100,000	100,000	零星雜項設備。
4000 獎補助費				6,000	市款6,000元
4085 獎勵及慰問				6,000	
	人/年	1	6,000	6,000	退休員工三節慰問金。

臺中市西屯區戶政事務所

歲出計畫說明提要與各項費用明細表

中華民國 110 年度

單位：新臺幣元

戶政業務 戶政業務	業務計畫及工作計畫 名稱與編號		37031080901 戶政業務-戶政業務		承辦單位	行政課、登 記課、資料 課	預算金額	5,188千元	戶政業務 戶政業務
	歲 出 計 畫 說 明	<p>一.計畫內容：實施戶政資訊化辦理簡政便民服務，經常辦理戶籍登記、巡迴查對、核發戶籍謄本、英文謄本、自然人憑證、戶口名簿、國民身分證、印鑑登記及證明等各項戶政業務。</p> <p>二.預期成果：依據戶籍法及相關法令，落實各項戶政業務，力求資料正確及簡政便民服務，預計服務260,000人次。</p>							
用途別科目		單位	數量	單價	預算數	說明			
合計					5,188,000	市款4,968,000元，收支併列220,000元			
1000 人事費					596,000	市款596,000元			
1040 加班值班費					596,000				
		年	1	596,000	596,000	業務加班及實施延長辦公時間加班費等。			
2000 業務費					4,592,000	市款4,372,000元，收支併列220,000元			
2006 水電費					800,000				
		年	1	40,000	40,000	辦公室水費(專款專用)。			
		年	1	760,000	760,000	辦公室電費(專款專用)。			
2009 通訊費					330,000				
		年	1	100,000	100,000	網路月租費。			
		年	1	230,000	230,000	郵資及電話費等。			
2018 資訊服務費					96,000				
		年	1	40,000	40,000	電腦機房維護費。			
		年	1	56,000	56,000	行政電腦維護費。			
2027 保險費					41,000				
		年	1	16,000	16,000	志工保險費。			
		年	1	25,000	25,000	辦公廳舍火險費及公共意外責任保險費。			
2051 物品					1,655,800				

臺中市西屯區戶政事務所

歲出計畫說明提要與各項費用明細表

中華民國 110 年度

單位：新臺幣元

用途別科目	單位	數量	單價	預算數	說明
2054 一般事務費	年	1	547,000	547,000	戶政資訊電腦設備各項耗材費。
	年	1	250,800	250,800	辦公用文具紙張及碳粉等消耗品。
	張	33,000	16	528,000	製發國民身分證耗材費等。
	年	1	330,000	330,000	辦公用非消耗品購置。
				1,124,811	
	年	1	532,811	532,811	印刷、廣告、環境佈置、清潔及雜支等。
	餐	1,500	80	120,000	所務會議、整編門牌、巡迴查對人員、值勤人員等誤餐費。
	年	1	62,000	62,000	保全服務費。
	年	1	70,000	70,000	志工教育訓練、教材、聯誼活動、雜支及其他各項計畫表揚活動等費用。
	年	1	220,000	220,000	辦理自然人憑證發證業務相關費用等。(收支併列)
2063 房屋建築養護費	年	1	120,000	120,000	便民服務、戶政業務聯繫宣導及簡政便民業務交流等雜項費用。
				66,325	
2066 車輛及辦公器具養護費	年	1	66,325	66,325	辦公廳舍保養及維修等費用。
	人/年	43	1,048	45,064	辦公用機具保養及維修等費用。
2069 設施及機械設備養護費				360,800	
	年	1	300,800	300,800	經常性一般公務用儀器、機械、電器設備保養及維修等費用。
	年	1	60,000	60,000	消防安全設備檢查、申報、保養及維修等費用。
2072 國內旅費				72,200	
	年	1	72,200	72,200	開會、因公出差等旅費。

臺中市西屯區戶政事務所

歲出計畫說明提要與各項費用明細表

中華民國 110 年度

單位：新臺幣元

一般建築及設備—一般建築及設備	業務計畫及工作計畫 名稱與編號	37031089001 一般建築及設備—一般建築及設備	承辦單位	行政課、資料課	預算金額	719千元
	歲出計畫說明	一.計畫內容：汰換電話總機系統及購置電子式戶籍謄本蓋章機、電動機車(輕型含電池)。 二.預期成果：預計執行719,000元，改善辦公設備，提升服務品質、增加工作績效。				
	用途別科目	單位	數量	單價	預算數	說明
	合計				719,000	市款684,000元，收支併列35,000元
	3000 設備及投資				719,000	市款684,000元，收支併列35,000元
	3025 運輸設備費				70,000	
		輛	1	70,000	70,000	電動機車(輕型含電池)。(市庫35千元，環境保護基金35千元)
	3035 雜項設備費				649,000	
		年	1	451,000	451,000	汰換電話總機系統。
		台	1	198,000	198,000	電子式戶籍謄本蓋章機。

一般建築及設備—一般建築及設備

臺中市西屯區戶政事務所

各項費用彙計表

中華民國110年度

單位：新臺幣千元

工作計畫名稱及編號	37031080101 行政管理	37031080901 戶政業務	37031089001 一般建築及設備	合 計		
第一、二級用途別 科目名稱及編號						
合 計	43,705	5,188	719	49,612		
100000人事費	41,518	596		42,114		
101500法定編制人員待遇	28,500			28,500		
103000獎金	5,937			5,937		
103500其他給與	688			688		
104000加班值班費	1,187	596		1,783		
105000退休離職儲金	2,664			2,664		
105500保險	2,541			2,541		
200000業務費	2,081	4,592		6,673		
200600水電費		800		800		
200900通訊費		330		330		
201800資訊服務費		96		96		
202400稅捐及規費	0			0		
202700保險費	1	41		42		
203300臨時人員酬金	1,592			1,592		
205100物品	8	1,656		1,664		
205400一般事務費	404	1,125		1,529		
206300房屋建築養護費		66		66		
206600車輛及辦公器具養護費	3	45		48		
206900設施及機械設備養護費		361		361		
207200國內旅費		72		72		
209300特別費	72			72		
300000設備及投資	100		719	819		
302500運輸設備費			70	70		
303500雜項設備費	100		649	749		
400000獎補助費	6			6		
408500獎勵及慰問	6			6		

臺中市西屯區戶政事務所
歲出一級用途別科目分析表

中華民國110年度

單位：新臺幣千元

名稱及編號	合計	經常支出						資本支出					
		人事費	業務費	獎補助費	債務費	預備金	小計	人事費	業務費	設備及投資	獎補助費	預備金	小計
合計	49,612	42,114	6,673	6			48,793			819			819
37031080000 民政支出	49,612	42,114	6,673	6			48,793			819			819
37031080100 一般行政	43,705	41,518	2,081	6			43,605			100			100
37031080101 行政管理	43,705	41,518	2,081	6			43,605			100			100
37031080900 戶政業務	5,188	596	4,592				5,188						
37031080901 戶政業務	5,188	596	4,592				5,188						
37031089000 一般建築及設備	719									719			719
37031089001 一般建築及設備	719									719			719

臺中市西屯區戶政事務所

資本支出分析表

中華民國110年度

單位：新臺幣千元

名稱及編號	合計	設備及投資								其他資本支出	
		土地	房屋建築及設備	公共建設及設施	機械設備	運輸設備	資訊軟體設備	雜項設備	權利		投資
合計	819					70		749			
37031080100 一般行政	100							100			
37031080101 行政管理	100							100			
37031089000 一般建築及設備	719					70		649			
37031089001 一般建築及設備	719					70		649			

臺中市西屯區戶政事務所
人事費彙計表

中華民國110年度

單位：新臺幣元

類別	預算員額	全年度人事費											備註	
		民意代表待遇	政務人員待遇	法定編制人員待遇	約聘僱人員待遇	技工及工友待遇	獎金	其他給與	加班值班費	退休退職給付	退休離職儲金	保險		合計
合計	43			28,499,940			5,937,488	688,000	1,783,498		2,664,276	2,540,798	42,114,000	
正式員額	43			28,499,940			5,937,488	688,000	1,187,498		2,664,276	2,540,798	41,518,000	
職員	43			28,499,940			5,937,488	688,000	1,187,498		2,664,276	2,540,798	41,518,000	
其他人事費									596,000				596,000	

臺中市西屯區戶政事務所

人 事 費 分 析 表

中華民國110年度

0137010100-民政支出-一般行政-行政管理

單位：新臺幣元

類別	預算員額	全年度人事費											備註	
		民意代表待遇	政務人員待遇	法定編制人員待遇	約聘僱人員待遇	技工及工友待遇	獎金	其他給與	加班值班費	退休退職給付	退休離職儲金	保險		合計
合計	43			28,499,940			5,937,488	688,000	1,187,498		2,664,276	2,540,798	41,518,000	
正式員額	43			28,499,940			5,937,488	688,000	1,187,498		2,664,276	2,540,798	41,518,000	
職員	43			28,499,940			5,937,488	688,000	1,187,498		2,664,276	2,540,798	41,518,000	

臺中市西屯區戶政事務所

人 事 費 分 析 表

中華民國110年度

0137090100-民政支出-戶政業務-戶政業務

單位：新臺幣元

類別	預算員額	全年度人事費											備註	
		民意代表待遇	政務人員待遇	法定編制人員待遇	約聘僱人員待遇	技工及工友待遇	獎金	其他給與	加班值班費	退休退職給付	退休離職儲金	保險		合計
合計									596,000				596,000	
其他人事費									596,000				596,000	

臺中市西屯區戶政事務所

公務車輛明細表

中華民國110年度

單位：新臺幣元

業務計畫 及工作計 畫名稱	車輛 數	車輛 種類	乘客 人數 (不含 司機)	購置 年月	汽缸總 排氣量 (立方 公分)	牌照稅 (全年)	燃料使 用費 (全年)	油料費(全年)			養 護 費	車輛 保 險 費	車輛 檢 驗 費	備註
								數量 (公升)	單價 (元)	金額				
一般行政 行政管理		現有車輛					450			8,112	1,700	711		
	1	重型機車		09605	124		450	312	26.0	8,112	1,700	711	車號： 6GS-329	
		本年度新增 車輛									1,700	435		
一般行政 行政管理	1	輕型電動機 車		11001	0PS						1,700	435	預計110年1月購 置	
		合計					450			8,112	3,400	1,146		

歲出按職能及經

中華民國110

職能別分類	經濟性分類	經常支出							資本支出					
		受僱人員報酬	購買商品及勞務支出	債務利息	土地租金支出	經常移轉			經常支出合計	投資及增資				
						對企業	對非營利及民間機構	對政府		對國外	對營業基金	對非營業特種基金	對民間企業	
總計		43,706	5,081					6			48,793			
01 一般公共事務		43,706	5,081					6			48,793			
02 防衛														
03 公共秩序與安全														
04 教育														
05 保健														
06 社會安全與福利														
07 住宅及社區服務														
08 娛樂、文化與宗教														
09 燃料與能源														
10 農、林、漁、牧業														
11 礦業、製造業及營造業														
12 運輸及通信														
13 其他經濟服務														
14 環境保護														
15 其他支出														

戶政事務所

濟性綜合分類表

年度

單位：新臺幣千元

資本支出														總計
資本移轉				土地購入	無形資產購入	固定資本形成							資本支出合計	
對企業	對非營利及民間機構	對政府	對國外			住宅	非住宅房屋	營建工程	運輸工具	資訊軟體	其他設備及機器	土地改良		
								70		749		819	49,612	
								70		749		819	49,612	

臺中市西屯區戶政事務所 轉帳收支對照表

中華民國110年度

單位：新臺幣千元

歲 出				歲 入					
科 目				預 算 數	科 目				預 算 數
款	項	目	節	名稱及編號	款	項	目	節	名稱及編號
				總計					總計
03				00030000000	255	03			05000000000
	009			臺中市政府民政局主管	255		041		規費收入
		02		00031080000	255				05031080000
				臺中市西屯區戶政事務所					臺中市西屯區戶政事務所
			01	37031080900	220		02		05031080300
				戶政業務					使用規費收入
				37031080901	220			02	05031080307
				戶政業務					服務費
		03		37031089000	35	08			12000000000
				一般建築及設備					其他收入
			01	37031089001	35		084		12173500000
				一般建築及設備					臺中市政府環境保護局
								01	12173500200
									雜項收入
								03	12173500210
									其他雜項收入